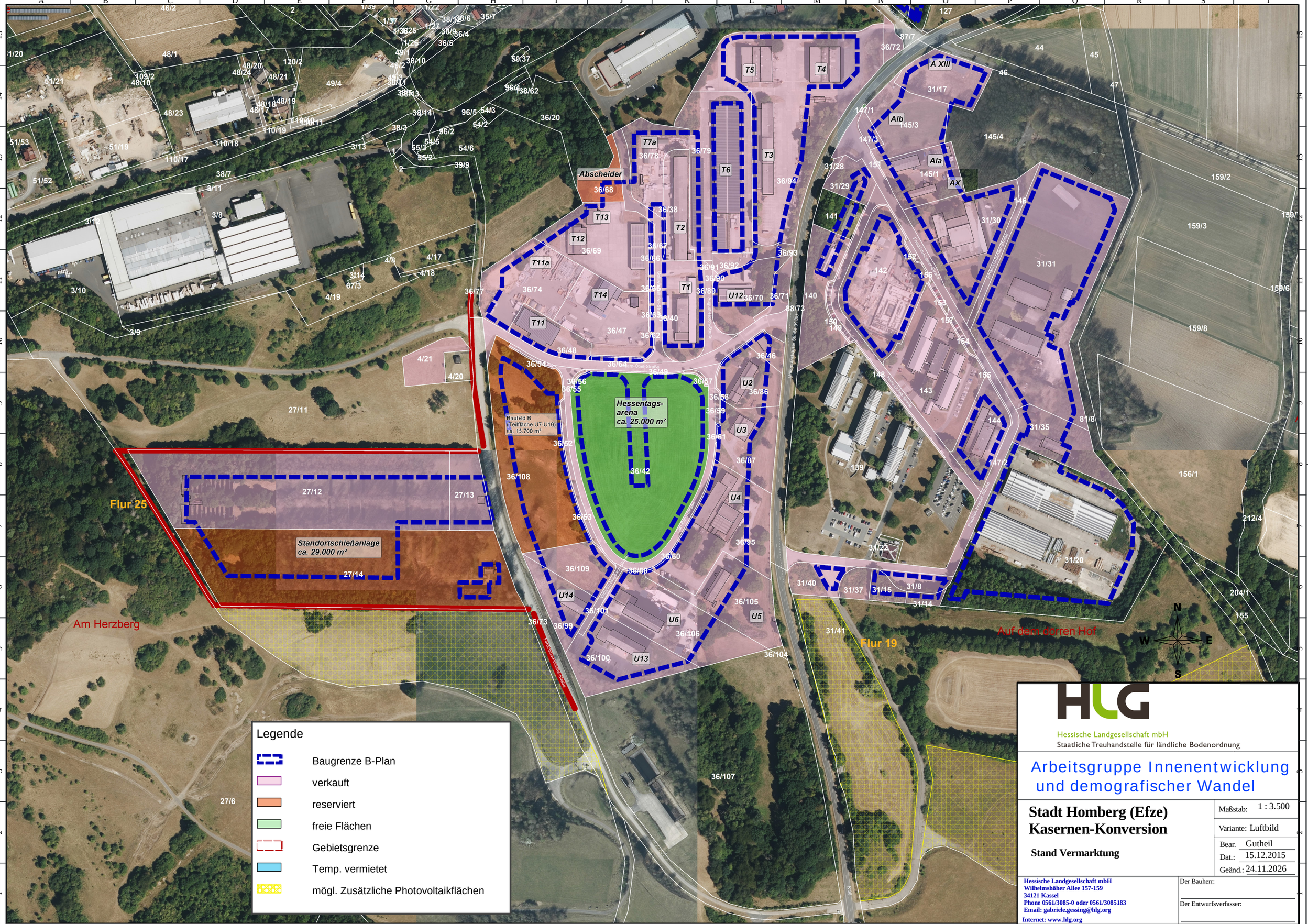

HLG

Hessische Landgesellschaft mbH
Staatliche Treuhandstelle für ländliche Bodenordnung

Arbeitsgruppe Innenentwicklung und demografischer Wandel

Stadt Homberg (Efze)
Kasernen-Konversion

Stand Vermarktung

Maßstab: 1 : 3.500
Variante: Luftbild
Bear. Gutheil
Dat.: 15.12.2015
Geänd.: 24.11.2026

Hessische Landgesellschaft mbH
Wilhelmshöher Allee 157-159
34121 Kassel
Phone 0561/3085-0 oder 0561/3085183
Email: gabriele.gessing@hlg.org
Internet: www.hlg.org

Der Bauherr:

Der Entwurfsverfasser:

Weitergabe und Vervielfältigung dieser Unterlage, Verwertung und Mitteilung ihres Inhaltes ist nicht gestattet, soweit nicht ausdrücklich schriftlich zugestanden. Zuwiderhandlung verpflichtet zum Schadenersatz. Alle Rechte für den Fall der Patenterteilung oder Gebrauchsmustereintragung vorbehalten.