Bad Sooden-Allendorf - Ortsteil Allendorf

Wohnbaugebiet - "Auf dem Wassergraben II"

Vergabeplan

Stand: 04.12.2024

Hessische Landgesellschaft mbH
Staatliche Treuhandstelle für ländliche Bodenordnung

Auf gutem Grund.

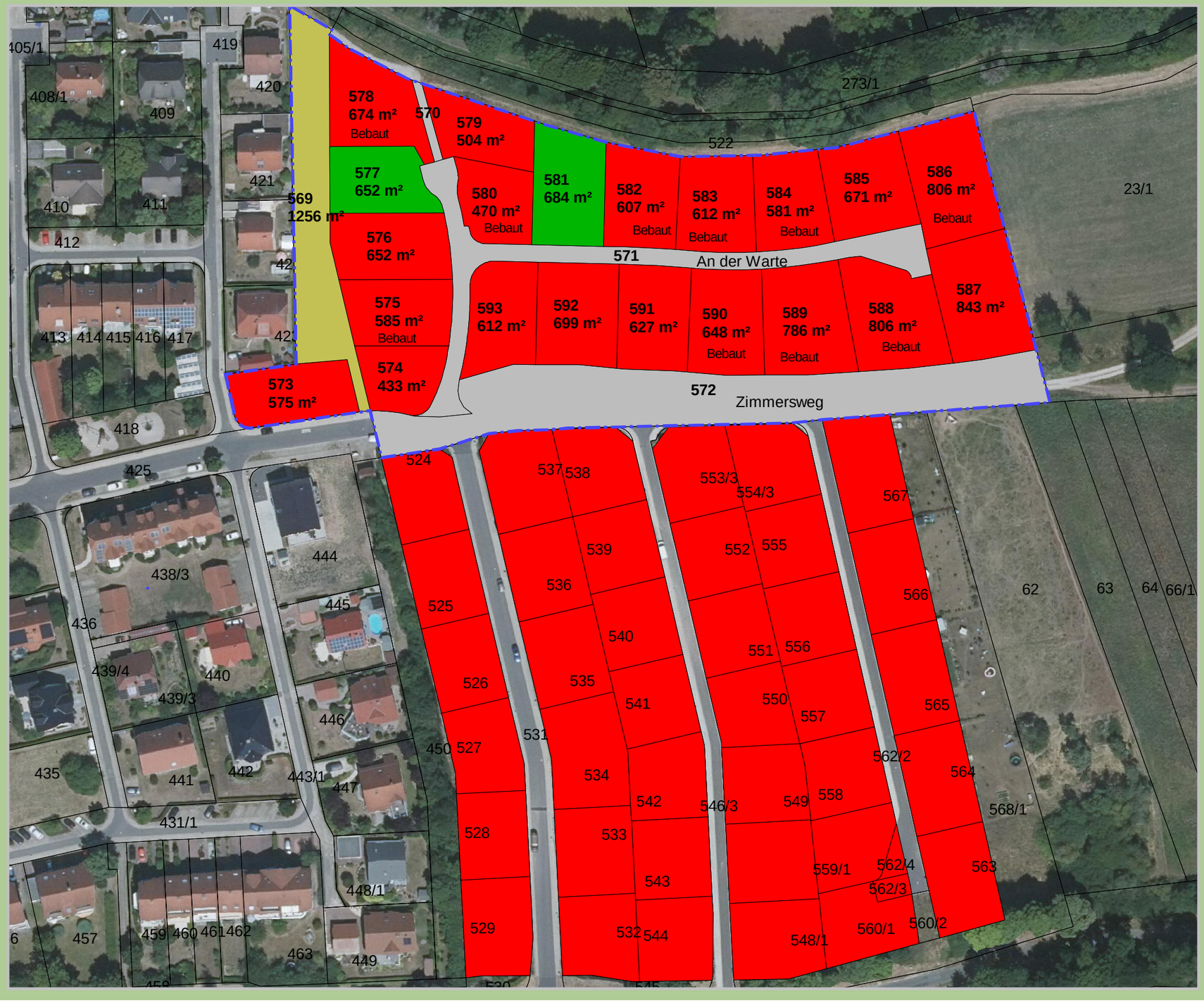

Projektleiter Herr Franke
Hessische Landgesellschaft mbH
Wilhelmshöher Allee 157-159
34121 Kassel
Tel: 0561/3085-120
Email: elmar.franke@hlg.org
Internet: www.hlg.org

	freie Bauplätze
	reserviert
	verkauft
	Straße
	Grünfläche

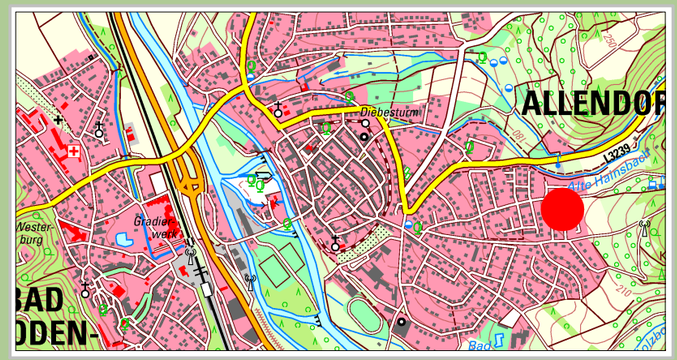

Bearbeiter: J.Mras Datum: 04.12.2024

Datengrundlage: amtliche ALKIS-Daten Stand 2023, Dig.Orthophoto, DTK25, ATKIS-Daten Hessisches Landesamt für Bodenmanagement und Geoinformation Umweltfachdaten HLUG Wiesbaden und Forsteinrichtung und Naturschutz (FENA) Gießen. Weitergabe sowie Vervielfältigung nicht gestattet. Erstellt mit GeoMedia 2018