

# Vergabeplan

Stand: 11.01.2023

# Wildeck-Obersuhl Gewerbegebiet "Über der Tanneswiese"



Auf gutem Grund.

Hessische Landgesellschaft mbH  
Staatliche Treuhandstelle für ländliche Bodenordnung

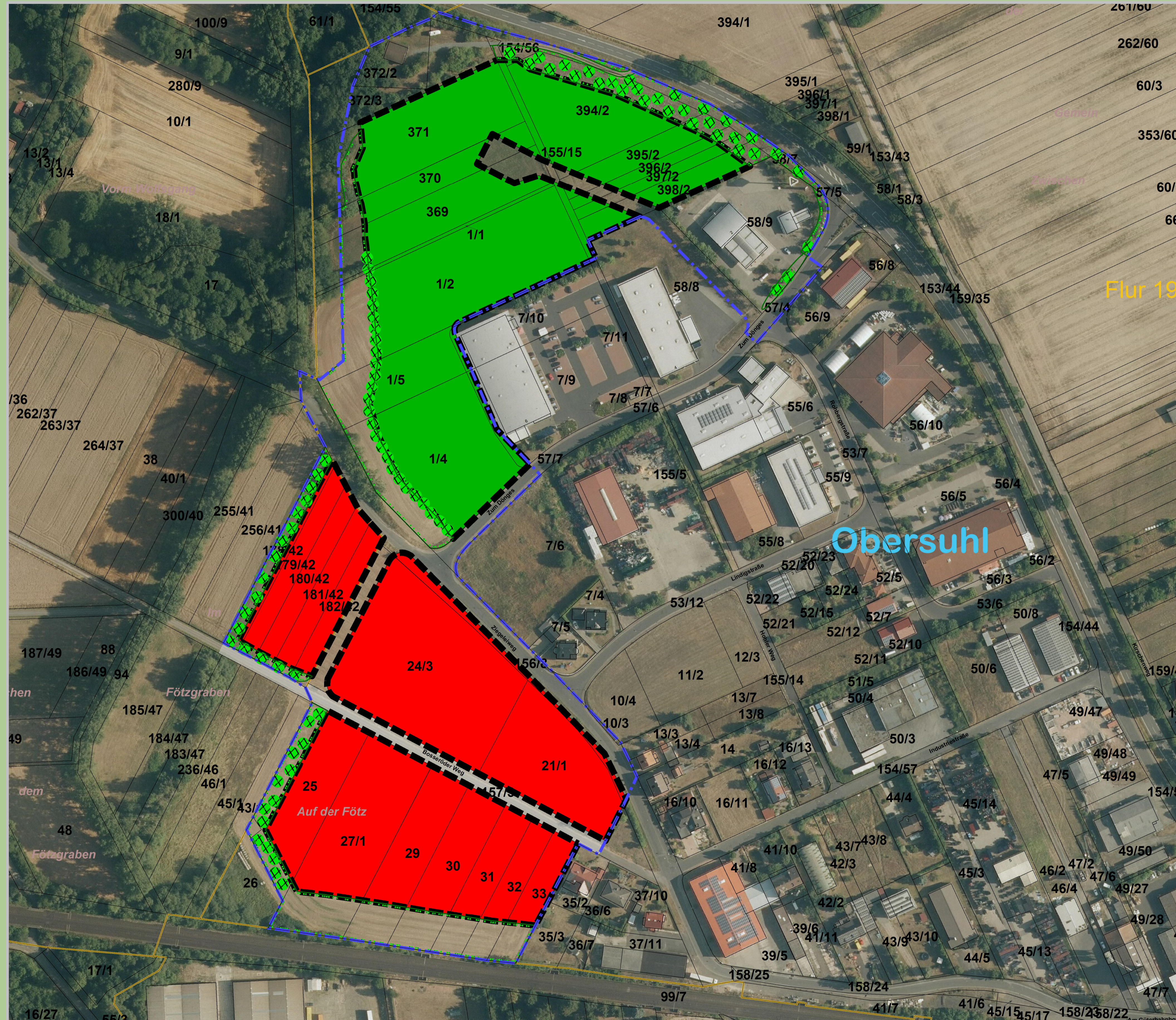

**Projektleiter Elmar Franke**  
**Hessische Landgesellschaft mbH**  
**Wilhelmshöher Allee 157 - 159**  
**34121 Kassel**  
**Tel: 0561- 3085-120**  
**Email: elmar.franke@hlg.org**  
**Internet: www.hlg.org**

## Legende

- B-Plan Geltungsbereich
- Baugebietsgrenze
- Flurgrenze
- Frei
- verkauft

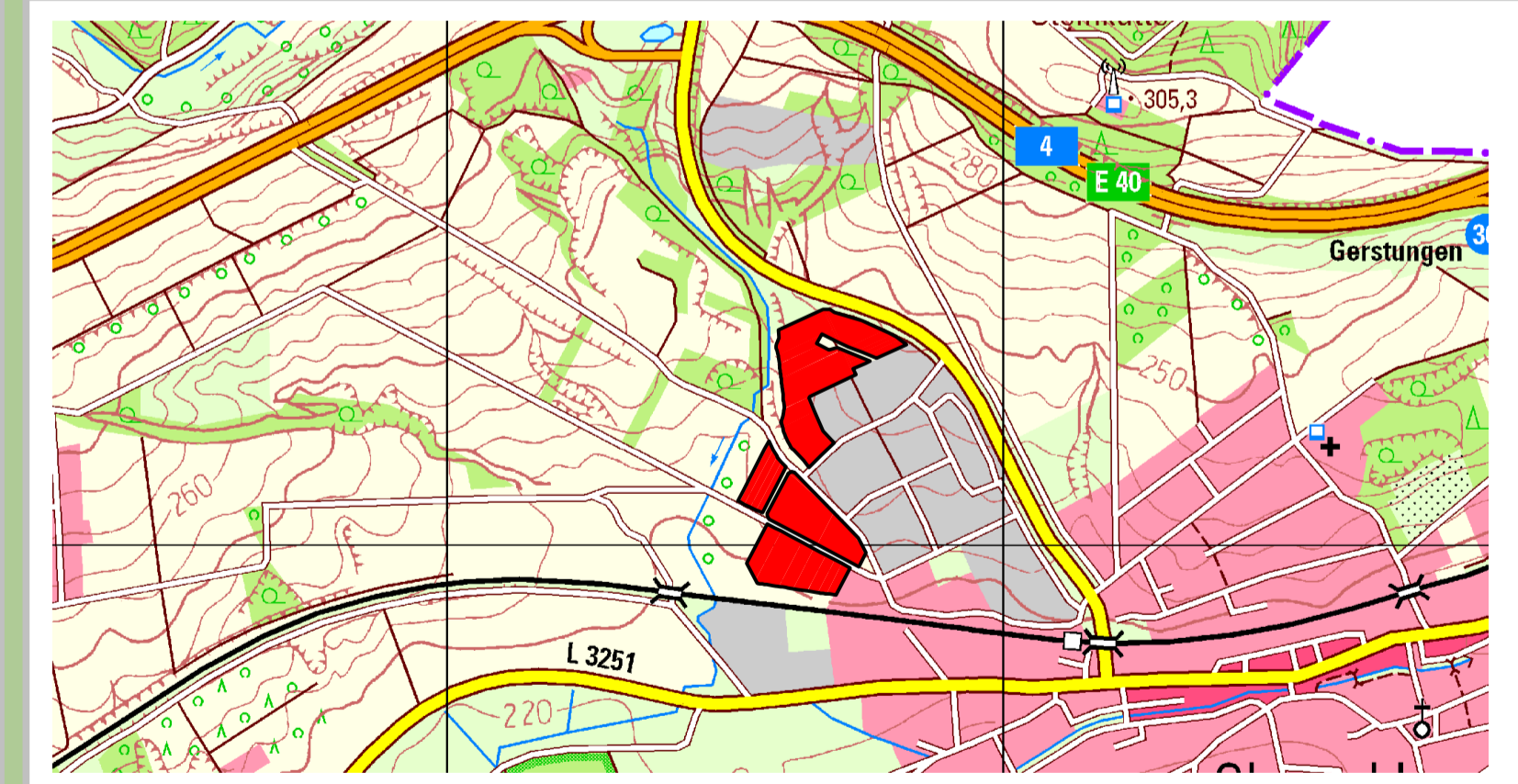

Bearbeiter: B. Gutheil Datum: 11.01.2023

Datengrundlage: amtliche ALKIS-Daten Stand 2022, Dig. Orthophoto, DTK25, ATKIS-Daten Hessisches Landesamt für Bodenmanagement und Geoinformation Umweltfachdaten HLUg Wiesbaden und Forsteinrichtung und Naturschutz (FENA) Gießen. Weitergabe sowie Vervielfältigung nicht gestattet. Erstellt mit GeoMedia pro 6.1