Vergabeplan

Stand: 08.04.2026

Gersfeld - Ortsteil Altenfeld

Wohnbaugebiet "Rhönweg / Altenfeld"

HLG
Hessische Landgesellschaft mbH
Staatliche Treuhandstelle für ländliche Bodenordnung

Auf gutem Grund.

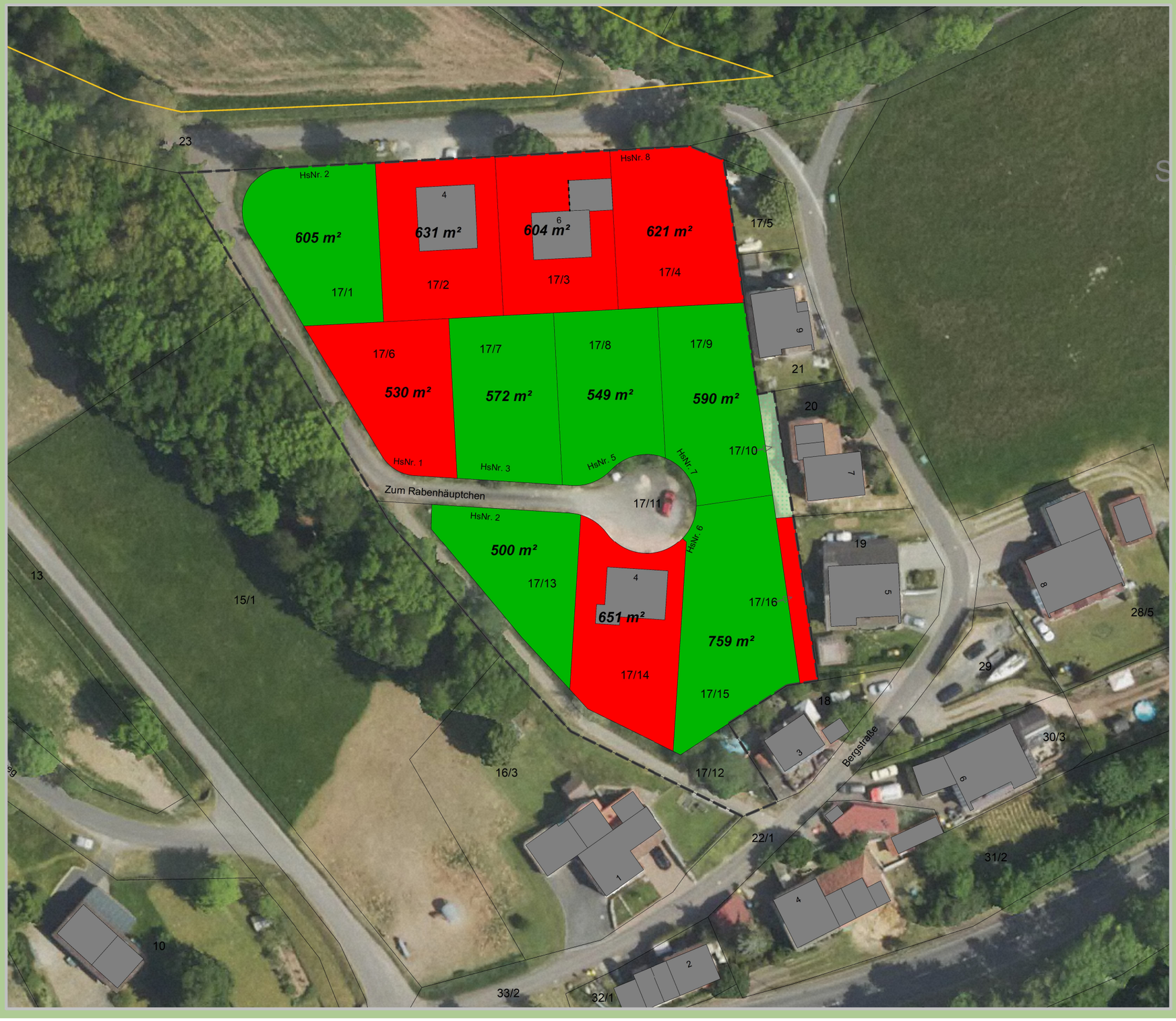

Projektleiter Elmar Franke
Hessische Landgesellschaft mbH
Wilhelmshöher Allee 157-159
34121 Kassel
Tel: 0561/3085-120
Email: elmar.franke@hlg.org
Internet: www.hlg.org

Verkauft

Reserviert

Frei

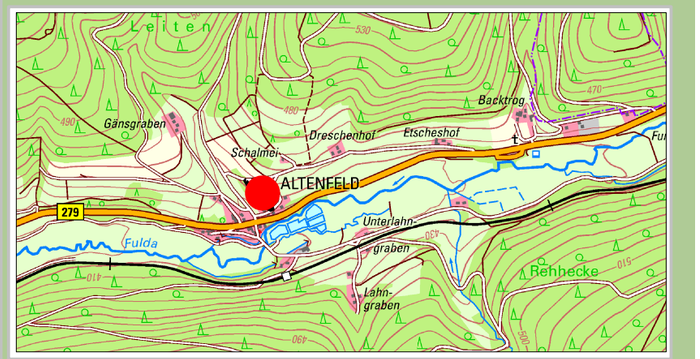

Bearbeiter: B. Gutheil Datum: 08.04.2026

Datengrundlage: amtliche ALKIS-Daten Stand 2025, Dig.Orthophoto,DTK25, ATKIS-Daten Hessisches Landesamt für Bodenmanagement und Geoinformation Umweltfachdaten HLUG Wiesbaden und Forsteinrichtung und Naturschutz (FENA) Gießen. Weitergabe sowie Vervielfältigung nicht gestattet. Erstellt mit GeoMedia pro 6.1