

Schulstraße

Wohnhaus mit
6 Wohneinheiten

30

in 37281 Wanfried
Schulstraße 30
Flur 13
Flurstück 99/8

2.OBERGESCHOSS

M. 1:100

Eigentümer

Dritte Salmon
Projektgesellschaft mbH & Co.KG
Hanauer Straße 77
61118 Bad Vilbel

vertr. d.
Herrn Manfred Baker
First Invest Immobilien
GmbH & Co.KG

Entwurfsverfasser

Ing.- u. Bausachverständigenbüro
Dipl.-Ing. Peter Rauchhaus
Berlepschweg 4
37213 Witzzenhausen

Bestandsplan

Legende:

Grundlage der Bestandspläne
waren die Baupläne
aus dem Jahr 1967.
Sie wurden stichprobenartig vor
Ort geprüft.
Aufgrund der Vermietung
konnten nicht alle Räume und
Wohnungen gesichtet werden.

17.07.2018 Blatt Nr. 4 Bestand

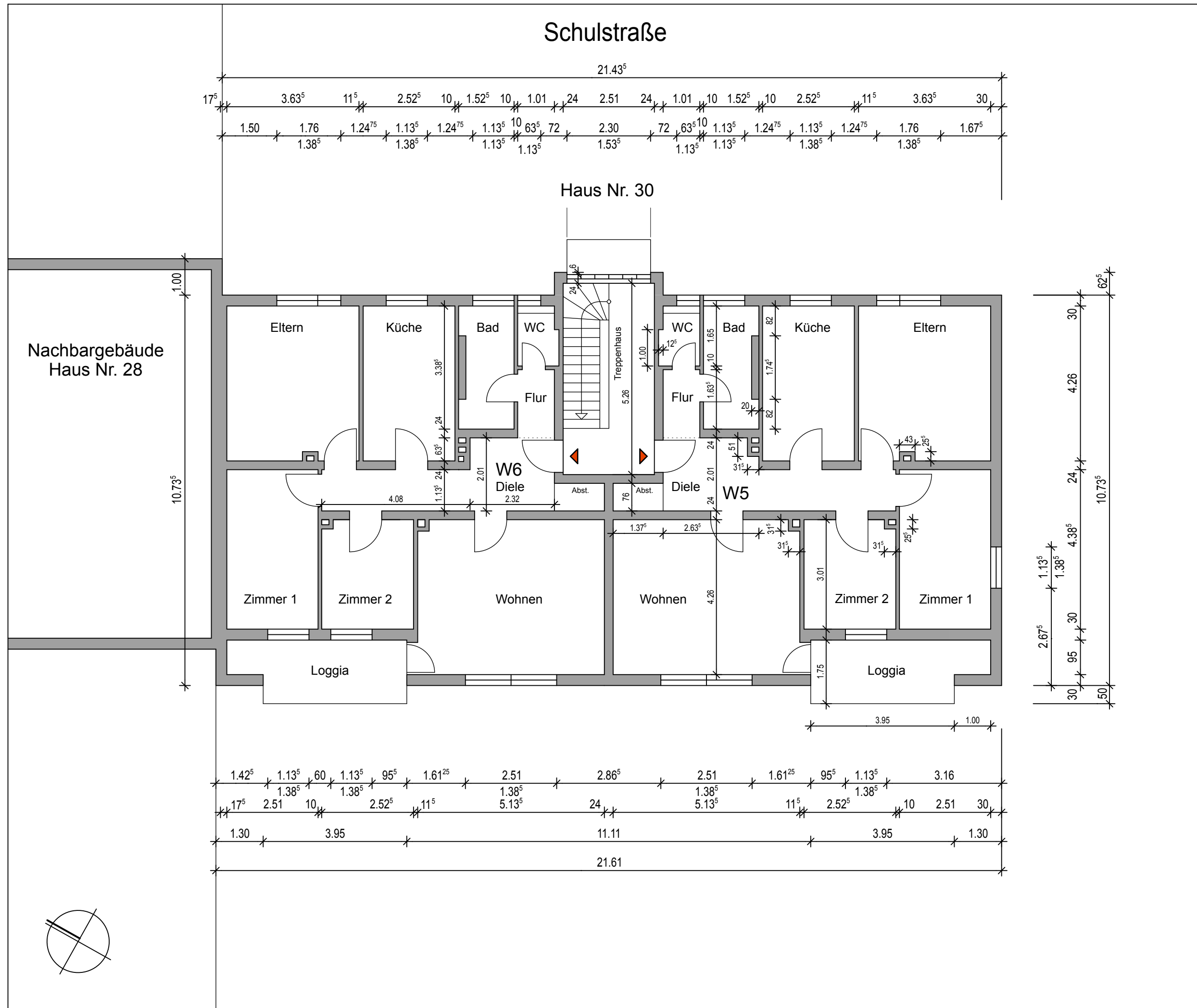

Nachbargebäude
Haus Nr. 28

10.73⁵

17⁵

Haus Nr. 30

21.43⁵

62⁵
30
4.26
24
10.73⁵
4.38⁵
24
30
1.13⁵
1.38⁵
2.67⁵
30
95
30
50

1.42⁵ 1.13⁵ 60 1.13⁵ 95⁵ 1.61²⁵ 2.51 2.86⁵ 2.51 1.61²⁵ 95⁵ 1.13⁵ 3.16
1.38⁵ 1.38⁵ 1.38⁵ 5.13⁵ 24 1.38⁵ 5.13⁵ 11⁵ 2.52⁵ 1.38⁵ 10 2.51 30
1.30 3.95 11.11 3.95 1.30
21.61