

ungef. Maßstab 1:1000/500

Gemarkung: *Birkelbach*

Flur : 10

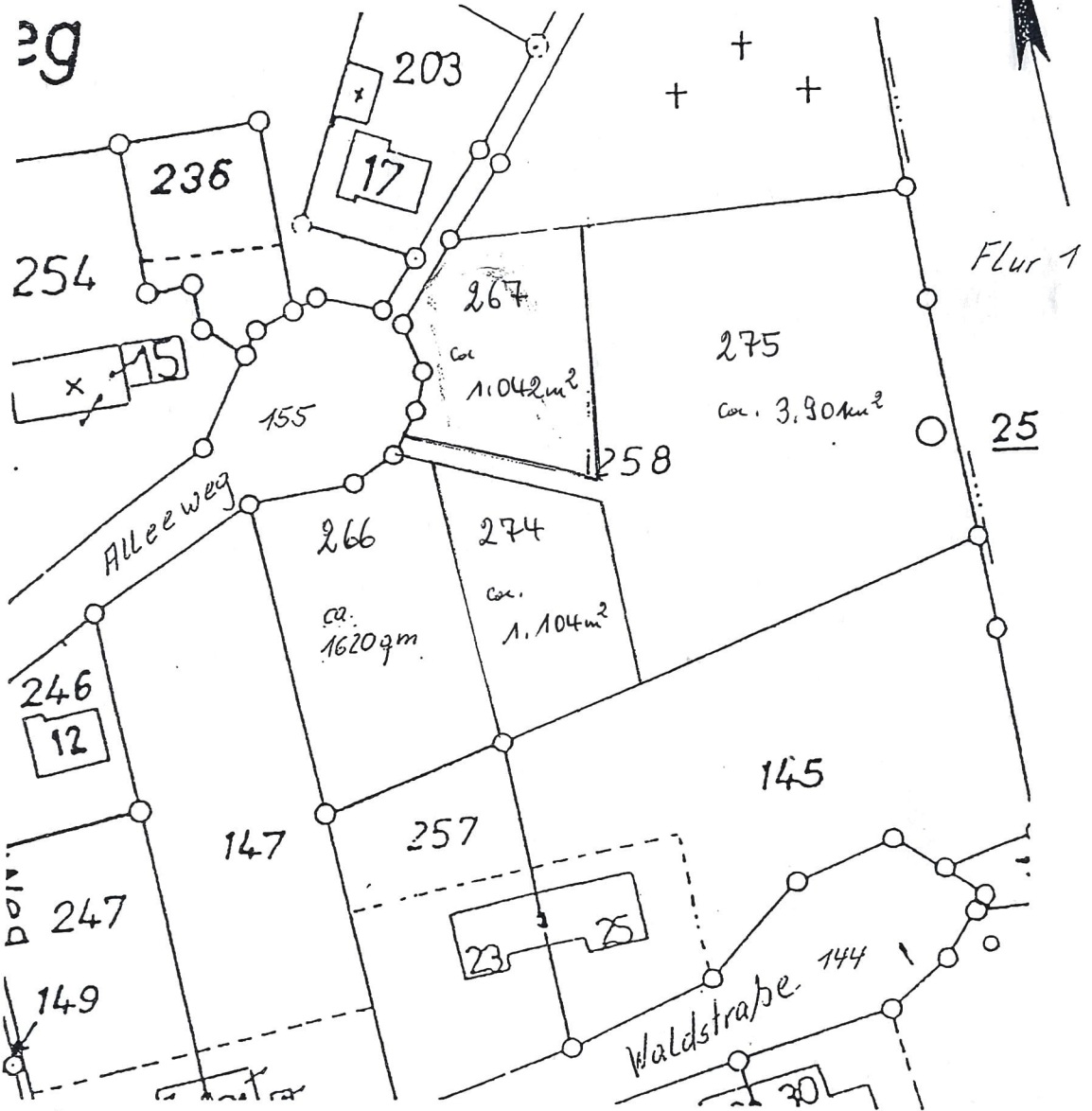

grün - siehe TG 60.03-015/84 de-bec vom 8.10.84

Gesch. Nr. : 3337179/1

Angefertigt auf Grund amtlicher Unterlagen

~~und eigener örtlicher Aufnahme~~

Bochum, den 28. April 1986

Dipl.-Ing. W. Grimberg

Öffentlich bestellter Vermessungsingenieur

Am Neggenborn 113, Ruf 28 227

4630 Bochum 7

Öffentl. best. Verm. Ing.

