

33

34

D

E

F

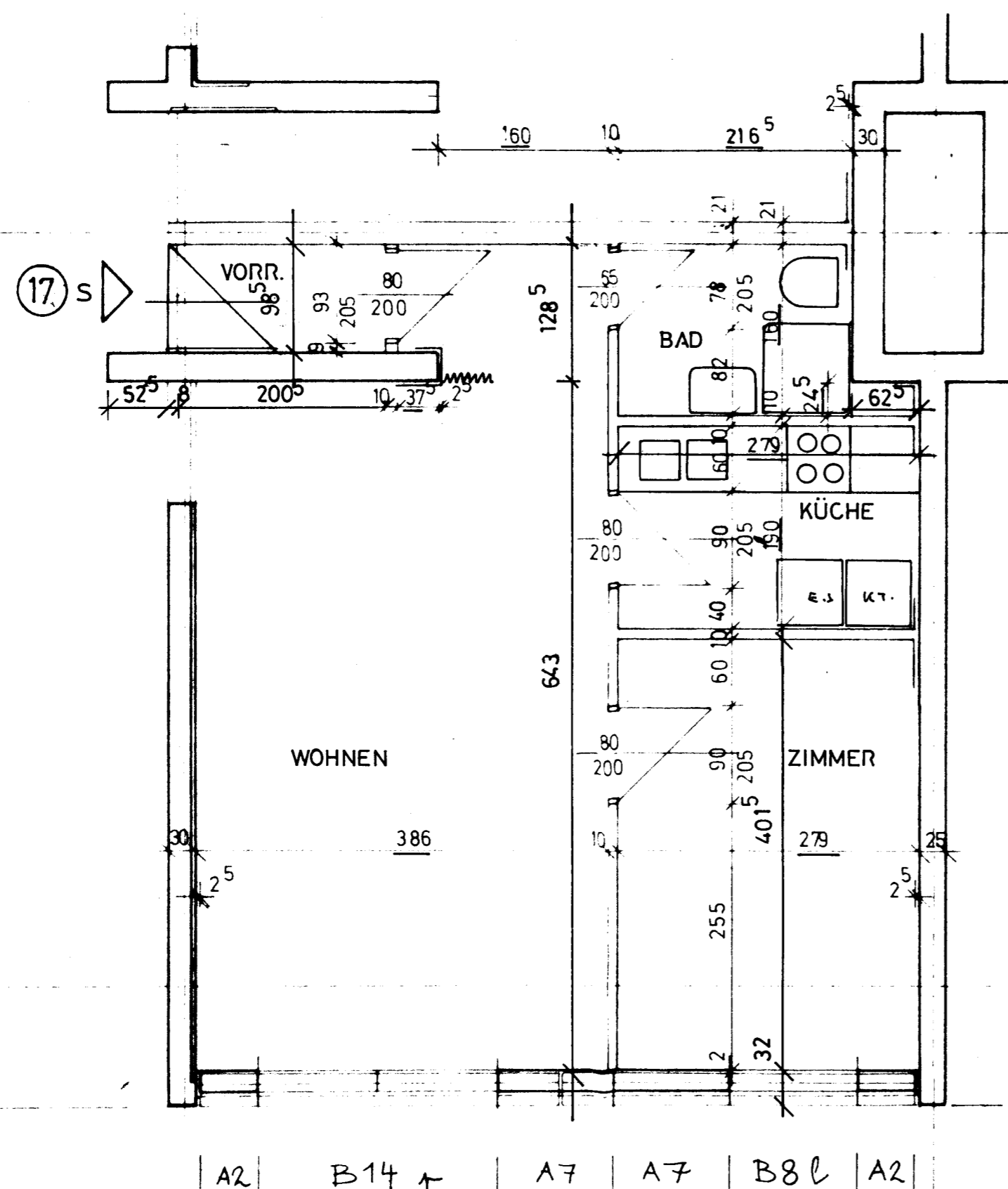

ÄNDERUNGEN		
BEZUG	DAT.	
WAND	17.6	6.5.1976

BEZUG AUF PLAN NR. 473 HAUS 33c 8 1/2. OGWG (17) s

TERRASSENHAUSSIEDLUNG  
GRAZ ST. PETER-HAUPTSTRASSE

AUSBAUPLAN

AB 70  
PLAN 473

1:50

18.6.75

PLANUNG:

ARBEITSGEMEINSCHAFT DER ARCHITEKTEN  
ARCH. DIPL. ING. STAATL. BEFUG. U. BEEID. ZIVILTECHNIKER  
E. GROSS, F. GROSS-RANNSBACH, W. HOLLOMEY,  
W. LAGNER, H. PICHLER, P. TRUMMER  
8010 GRAZ, RICHARD-WAGNER-GASSE 20, TEL. 33-3-94, 34-3-88

# TERRASSENHAUSSIEDLUNG GRAZ ST. PETERHAUPTSTRASSE

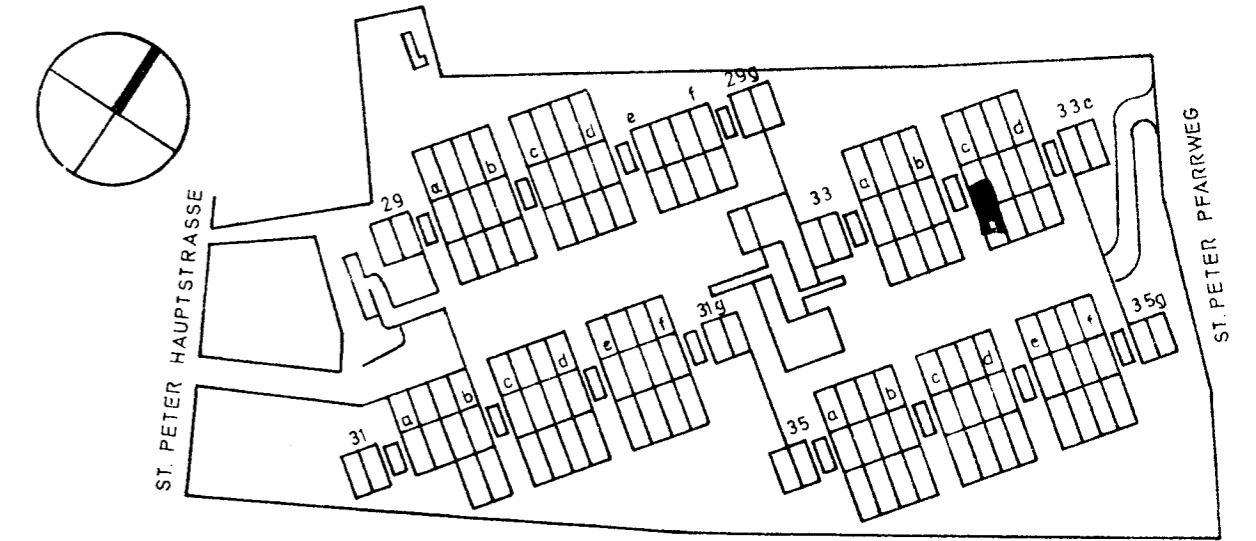

BAUHERR :

ARCHITEKT :

## TERRASSENHAUSSIEDLUNG GRAZ ST. PETER-HAUPTSTRASSE

BEZEICHNUNG **BESTANDSPLAN** WTYP: S  
 PLAN NR. **1633** MASSTAB **1:50**  
 BEZUG AUF POLIERPLÄNE 1-50  
 ERSETZT DURCH PLAN NR. GEZ. / GER. DAT NOV. 1978

PLANUNG: ARBEITSGEMEINSCHAFT DER ARCHITEKTEN  
 ARCH. DIPL. ING. STAATL. BEFUG. U. BEEID. ZIVILTECHNIKER  
 E. GROSS, F. GROSS-RANNSBACH, W. HOLLOMEY,  
 W. LAGNER, H. PICHLER, P. TRUMMER  
 8010 GRAZ, RICHARD-WAGNER-GASSE 20, TEL. 33-3-94, 34-3-88

HAUS: 33c

WOHNUNG: 17

GESCHOSS 8. OG.

GARAGENPLATZ NR.		ABSTELLRAUM NR.		326		33c		106		SEITE
NUTZUNG	RAUM NR.	LÄNGE m	BREITE m	HOHE m	TEILFLÄCHE m <sup>2</sup>	GESAMTFLÄCHE m <sup>2</sup>	NETTOFLÄCHE m <sup>2</sup>	%	GEFORDERT FLÄCHE m <sup>2</sup>	
VORRAUM		200	0,98			1,97				
BAD		216	1,60		3,46					
		0,62	0,24	+	0,15	3,61				
KÜCHE		229	1,90			5,30				
ZIMMER		279	4,01			11,20				
WOHNEN		286	6,43			24,82				
		1,60	1,10	+	2,00					
		0,31	0,98	+	0,97	27,25	49,33		49,33	
ABST. AUS.						3,05	60		2,31	
SUMME										51,64