

WEG Liegenschaft: An der Speichwiese 18 61267 Neu Anspach
Amtlicher Lageplan / Vermessung

Fl. 29

ANLAGE NR 13

Anspach
 Flur 29

Maßstab 1:1000

177/91

Angenommene Ausgangshöhe für
 das Nivellement = 100,0 m. Sie
 bezieht sich auf den Kanaldeckel.

- 1 = 100,0 m
- 2 = 99,8 m
- 3 = 99,6 m
- 4 = 99,5 m
- 5 = 99,1 m
- 6 = 98,5 m
- 7 = 97,9 m
- 8 = 95,0 m

WEG: An der Speichwiese 16 61267 Neu-Anspach

Außenanlage - Aufteilungsplan

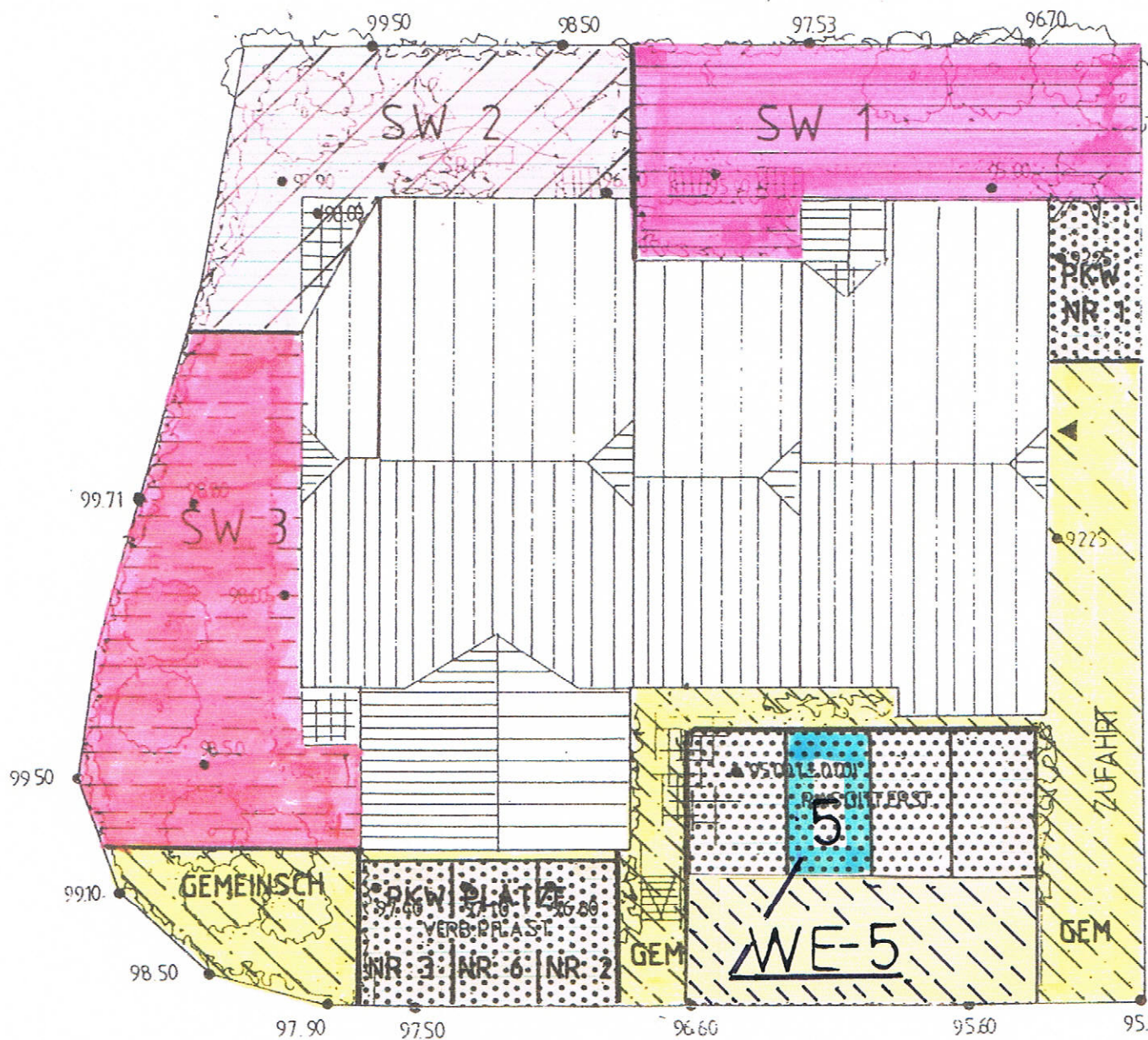

STAND JULY 1995

PLANUNGSBÜRO FÜR PROJEKT-
KOORDINATION B. WITTE
An der Speichwiese 16
60287 Neu-Anspach
Tel./Fax 0 89 81 / 4 30 79

PLANUNGSBÜRO FÜR PROJEKTKOORDINATION

Projektmanagement · Netzplantechnik — Bauleitung · Hausverwaltung

WEG Liegenschaft: An der Speichwiese 16 - 61267 Neu Anspach

1. Obergeschoss // Wohneinheit Nr. - 5

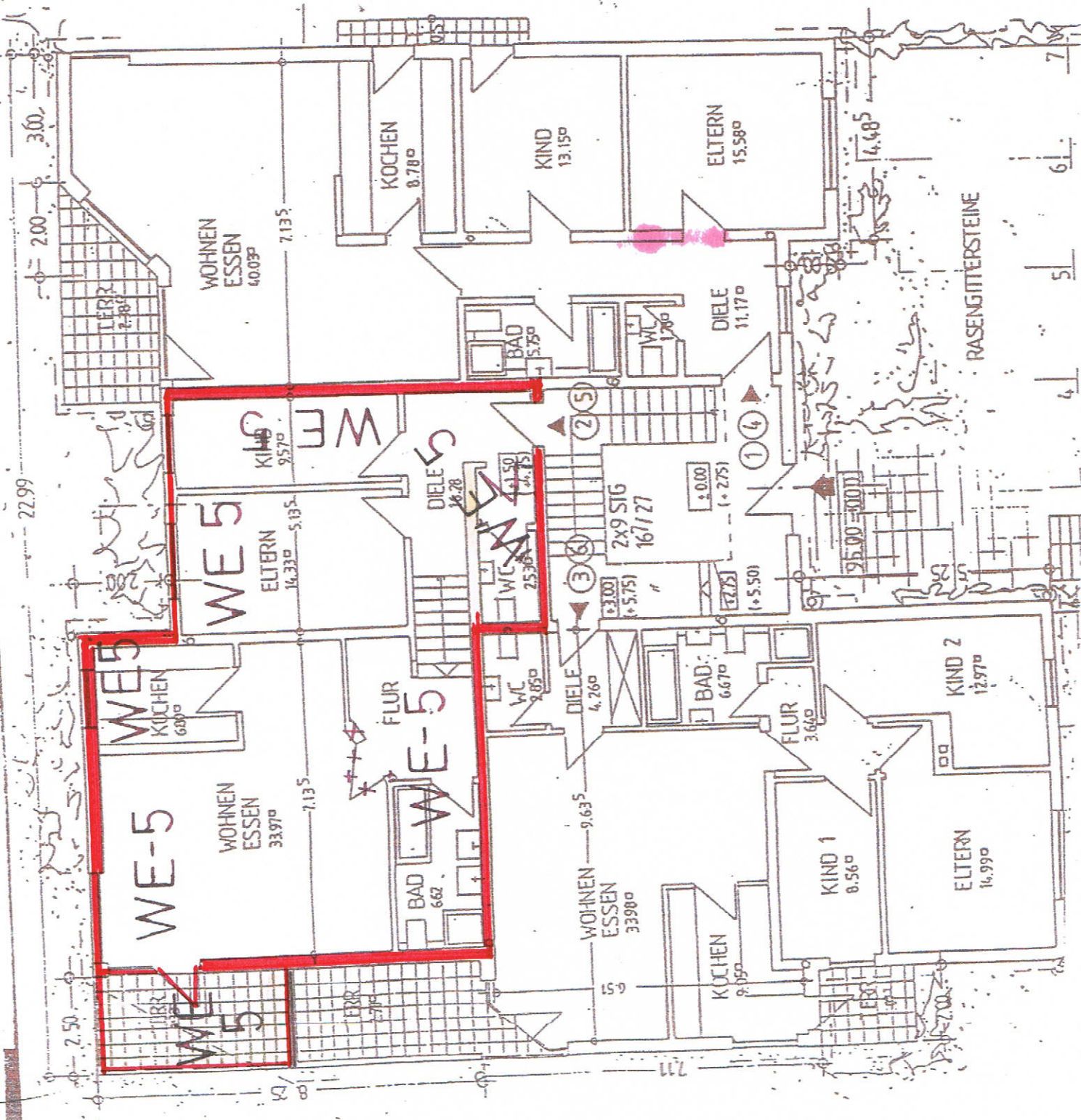

WEG Liegenschaft: An der Speichwiese 16 - 61267 Neu Anspach

Kellergeschoss & Tiefgaragenebene

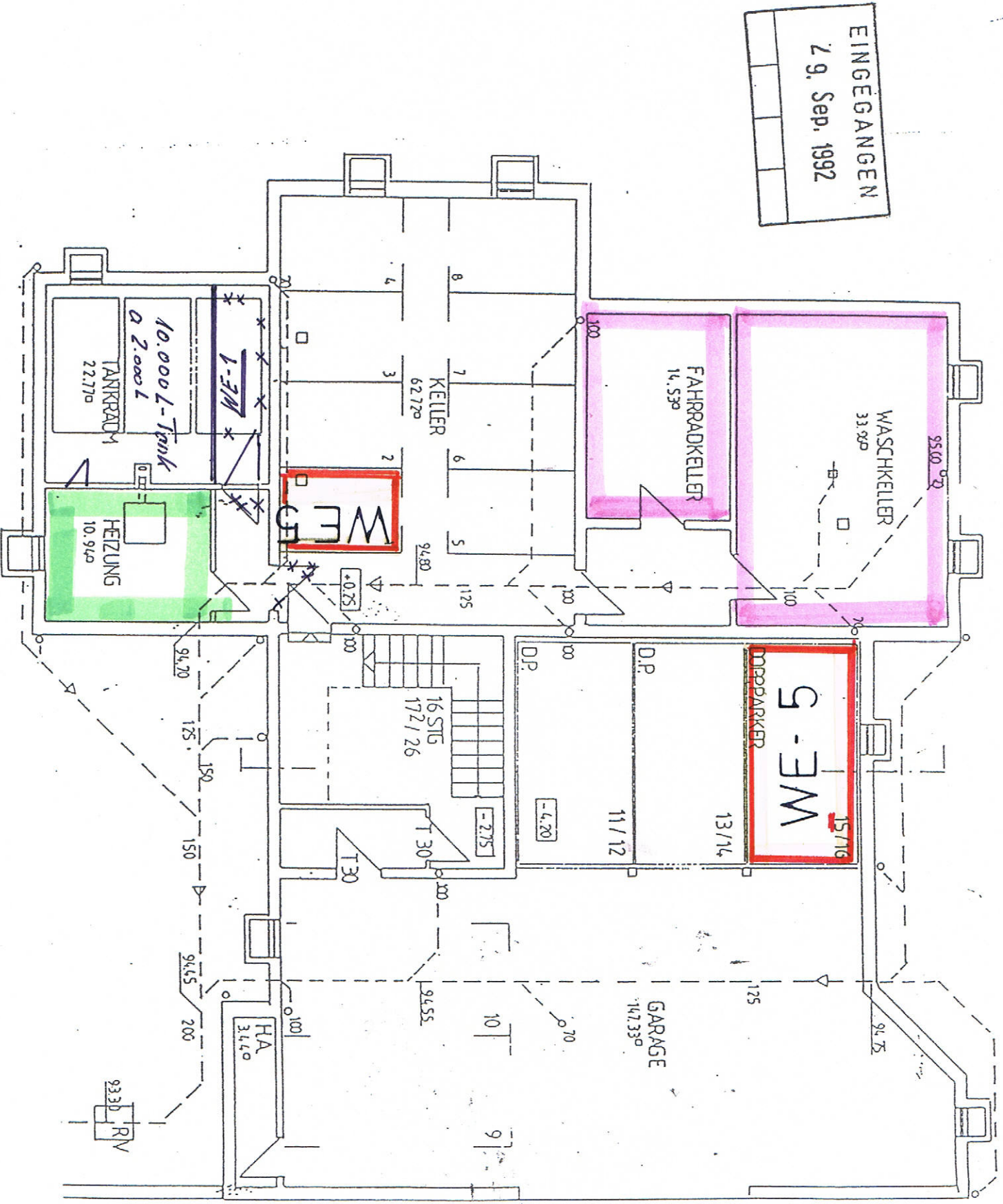

KELLERGESCHOSS