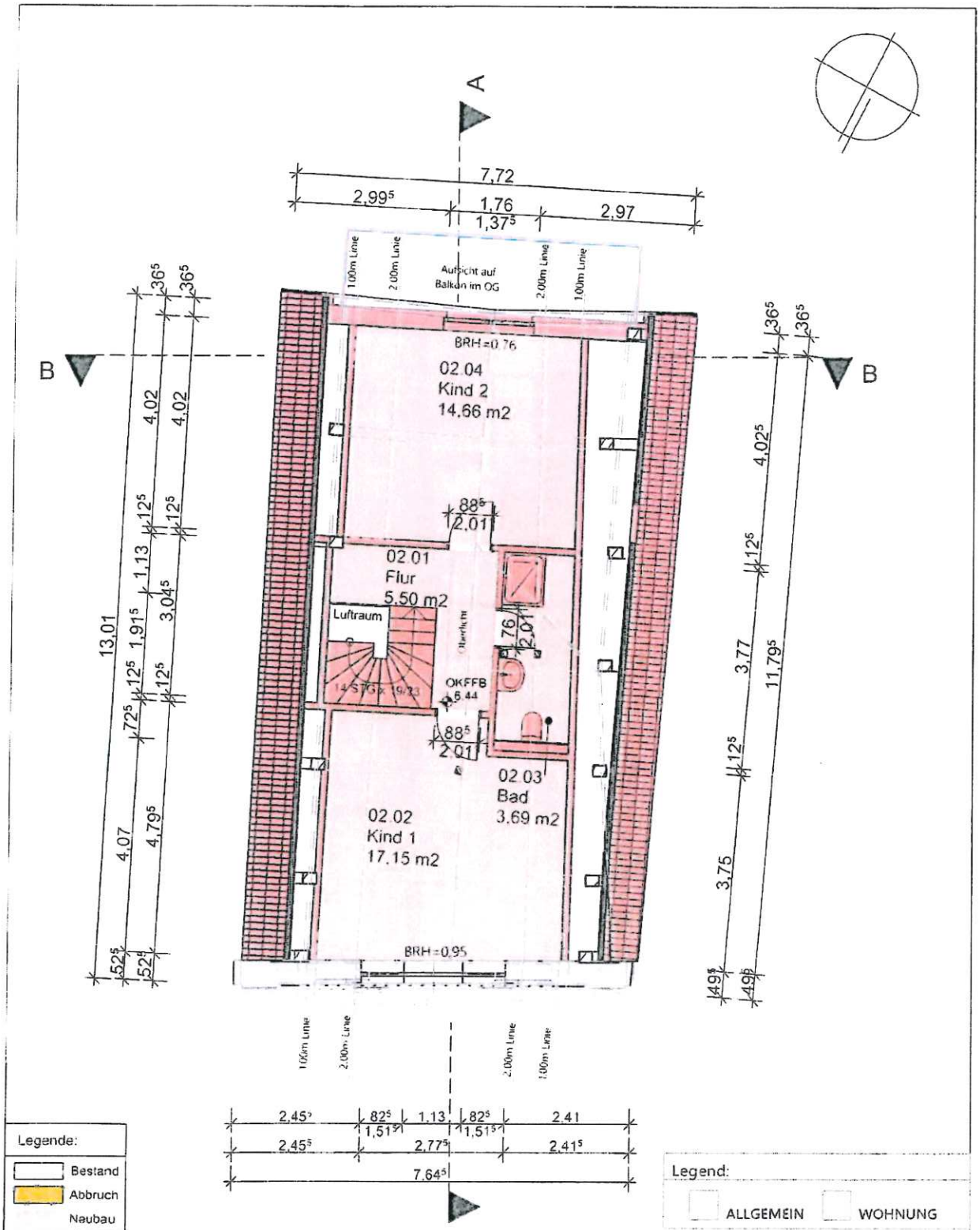

Legende:

- Bestand
- Abbruch
- Neubau

Legend:

- ALLGEMEIN
- WOHNUNG

Bauvorhaben

Modernisierung und Instandsetzung Stadthaus
Mühlenstraße 47, 18273 Güstrow

Plan-Nr.	4_GR-03_N	Maßstab	1 : 100
Format	210*297 (A4)		
Projekt	2024.012		
Datum	16.01.2025		

Planbezeichnung

Modernisierungsgutachten
Grundriss Dachgeschoss - Neubau

Bauherr

BIG Städtebau GmbH - Sanierungsträger Stadt Güstrow
Kerstingsstraße 3, 18273 Güstrow

ARCHITEKTURBÜRO
ALBERT UND BAIER
Hinter dem Rathaus 2 18055 Rostock
Tel.0381 877296-0 Fax 0381 877296-20
www.walldiernaus.de