

Ansicht Nord-West

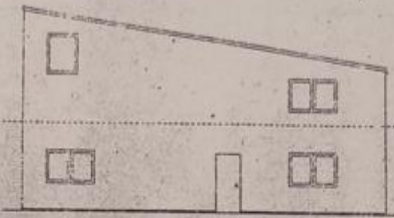

Ansicht Süd-West

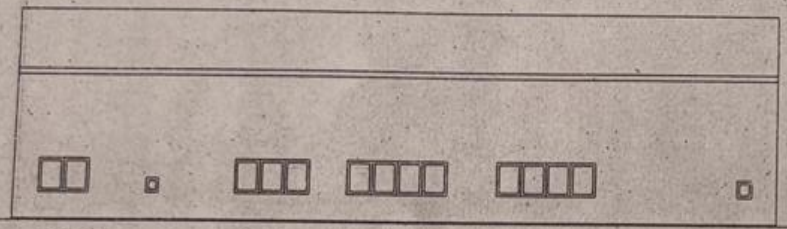

Ansicht Süd-Ost

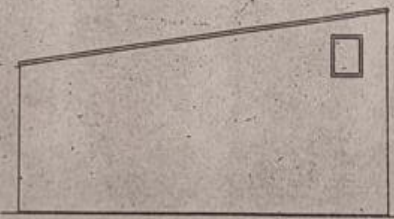

Ansicht Nord-Ost

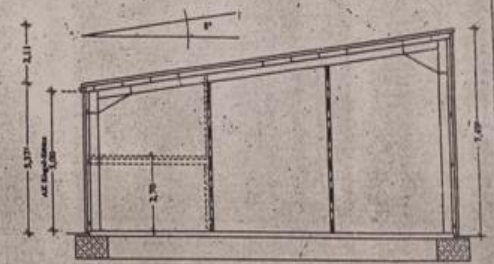

Schnitt A-A

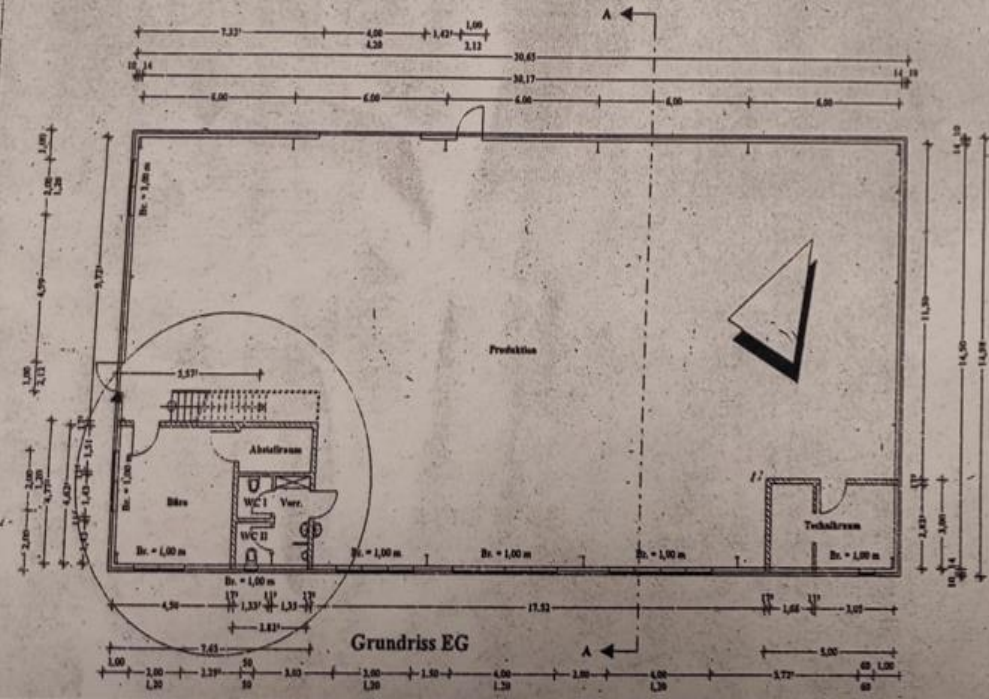

Grundriss EG

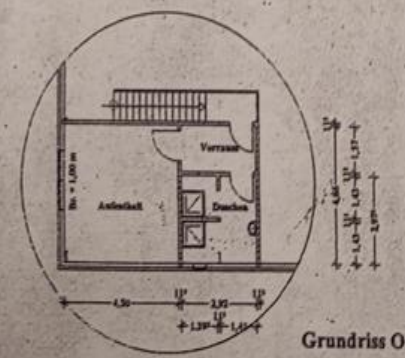

Grundriss OG

- Wände verputztlich aus KZ
- Aufkantung/Dachstuhl aus Isopore
- Stahlbeton

!!! Kein Ausführungsplan, Statik beachten

Architekturbüro Burs Bleichbacher Str. 43 45645 Brunsenke		Telefon 05461 - 4338 Telefon 05461 - 3844 Telefax 05461 - 84131	
Baureihe: Hecke einer Produktionshalle			
Baunr: "An der Waldstraße", 56577 Maderwillemack			
Bauehr: Metallbau Kähler & Pats GmbH Waldstraße 1a, 56577 Maderwillemack			
Blaß:	Größ:	Skizze:	Entwurf:
25.01.2012	51/93 cm	1:100	Grundriss, Schnitt, Ansichten
Datum:	Gezeichnet:	r.h.	Gezeichnet:
			13.04.2012
Bauehr:	Architekt:		